

山川巨構——香港中文大學文物館藏山水畫選
Majestic Vistas: Selected Landscape Paintings from the Collection of the Art Museum, CUHK

精選展品 Exhibit Highlights

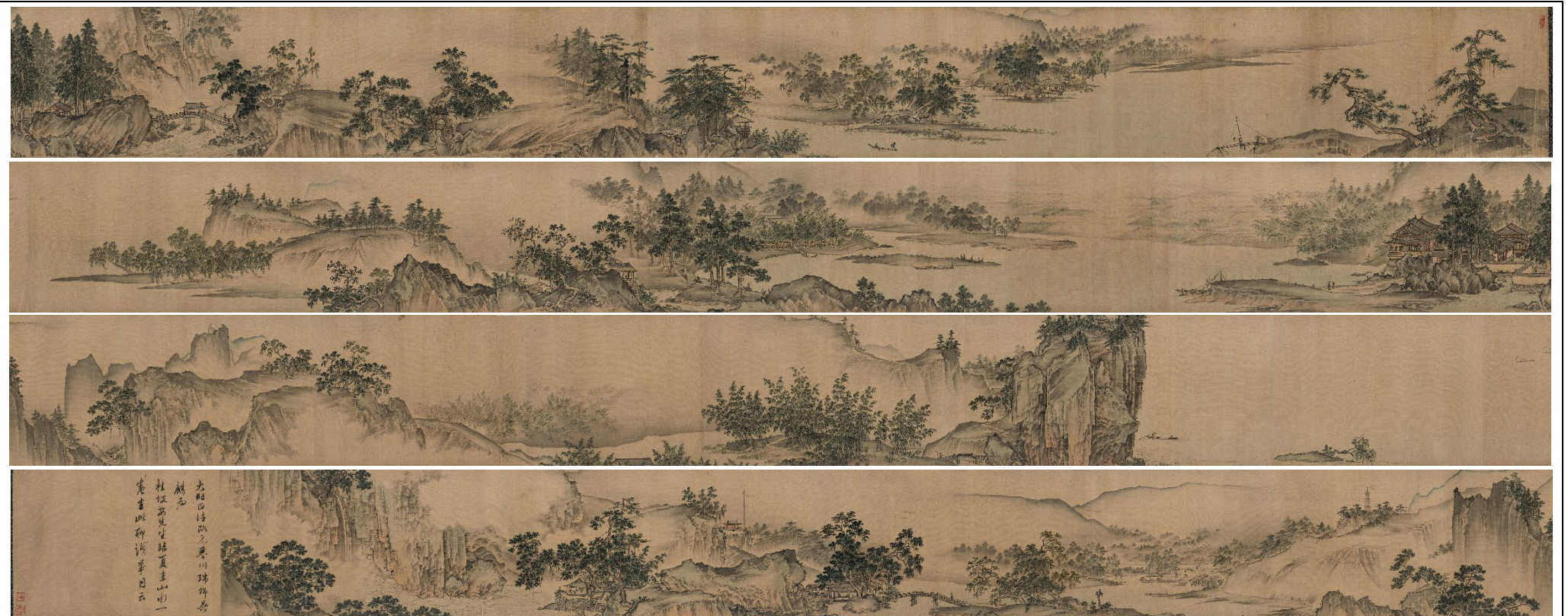

吳麒（十五世紀）

臨夏圭山水

1506 年

手卷，水墨設色絹本

29.5 × 1205 釐米

香港中文大學文物館藏

藏品編號：1995.0651

北山堂惠贈

Wu Qi (15th century)

After Xia Gui's Landscape

Dated 1506

Handscroll, ink and colour on silk

29.5 × 1205 cm

Collection of Art Museum, CUHK

Acc. no. 1995.0651

Gift of Bei Shan Tang



沈顥 (1586–1661 後)
仿黃公望《富春山居圖》

1658 年

手卷，水墨設色絹本

30.5 × 1036 釐米

香港中文大學文物館藏

館藏編號：1995.0554

北山堂惠贈

Shen Hao (1586–after 1661)

After Huang Gongwang's Dwelling in the Fuchun Mountains

Dated 1658

Handscroll, ink and colour on silk

30.5 × 1036 cm

Collection of Art Museum, CUHK

Acc. no. 1995.0554

Gift of Bei Shan Tang

鄭績 (1813–1874)

山居晨興

約 1833–1874 年

立軸，水墨設色紙本

240.7 × 119.7 釐米

香港中文大學文物館藏

藏品編號：1973.0507

何耀光先生、霍寶材先生、莊潤父子建業有限公司、何善衡慈善基金會、利國偉爵士、麥雅理先生、莊貴倫先生、高登爵士、高福申先生、黎德先生、林柏壽先生、趙從衍先生、劉漢棟先生、楊永德先生、榮鴻慶先生、郭正達先生、利榮森博士、朱孔嘉先生及岑才生先生惠贈

Zheng Ji (1813–1874)

A Spring Morning in the Mountain Village

ca.1833–1874

Hanging scroll, ink and colour on paper

240.7 × 119.7 cm

Collection of Art Museum, CUHK

Acc. no. 1973.0507

Gift of Mr Ho Iu-kwong, Mr Huo Pao-tsai, Chong Yun & Sons Estates Limited, The S.H. Ho Foundation Limited, Sir Quo-wei Lee, Mr Brian McElney, Mr Quincy Chuang Kwei-lun, Sir Sidney Gordon, Mr Ko Fook-son, Mr Lai Tak, Mr Lin Po-shou, Mr T. Y. Chao, Mr Liu Han-tang, Mr Yeung Wing-tak, Mr Yung Hung-ching, Mr Stanley Kuo Cheng-dai, Dr Lee Jung-sen, Mr K.K. Tse, and Mr Shum Choi-sang



丁衍庸 (1902–1978)

春山無盡圖

1971 年

立軸，水墨紙本

138.5 × 69.1 釐米

香港中文大學文物館藏

館藏編號：1997.0050

三不亦堂惠贈

Ting Yin-yung (1902–1978)

Endless Spring Mountains

Dated 1971

Hanging scroll, ink on paper

138.5 × 69.1 cm

Collection of Art Museum, CUHK

Acc. no. 1997.0050

Gift of Sanbuyi Tang

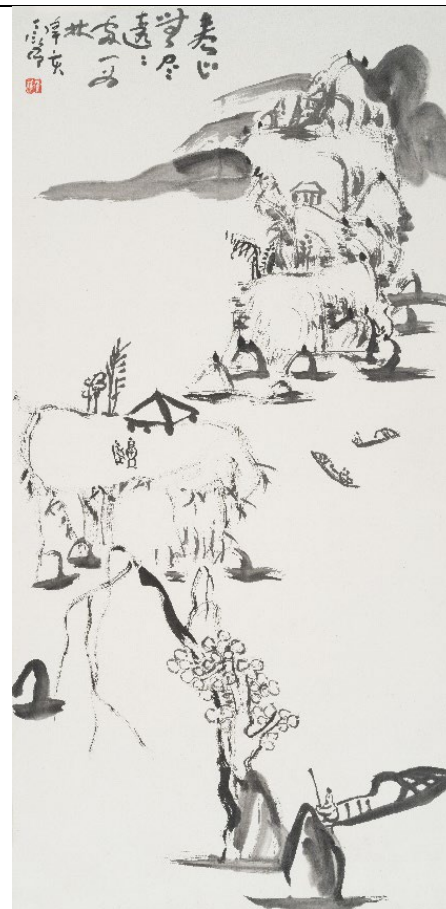

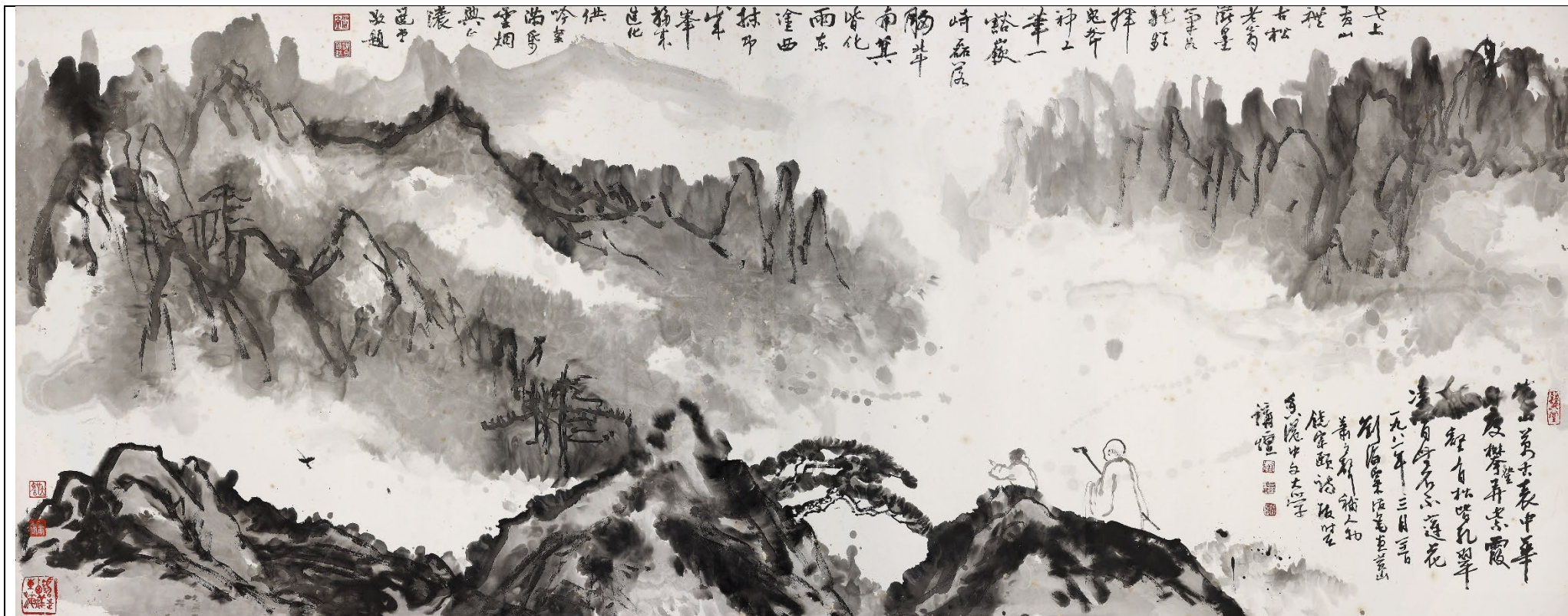

劉海粟 (1896–1994)

蕭立聲 (1919–1983) 人物

饒宗頤 (1917–2018) 題詩

黃山圖

1981 年

橫幅，水墨紙本

145.4 × 365.5 釐米

香港中文大學文物館藏

藏品編號：2008.0061

大學藝藏

Liu Haisu (1896–1994)

Shaw Li-sheng (1919–1983): figures

Jao Tsung-i (1917–2018): inscriptions

Mount Huang

Dated 1981

Horizontal scroll, ink on paper

145.5 × 365.5 cm

Shaw Li-sheng (1919–1983): figures

Jao Tsung-i (b.1917): inscriptions

Collection of Art Museum, CUHK

Acc. no. 2008.0061

University Art Collection

周士心 (1923–2021)

伊圭蘇瀑布

1993 年

立軸，水墨設色紙本

141 × 70.8 釐米

香港中文大學文物館藏

館藏編號：1994.0046

周士心教授惠贈

Chow Su-sing (1923–2021)

Iguazu Falls

Dated 1993

Hanging scroll, ink and colour on paper

141 × 70.8 cm

Collection of Art Museum, CUHK

Acc. no. 1994.0046

Gift of Prof. Johnson Su-sing Chow



劉國松 (1932 年生)

日落沙明天倒開

1969 年

橫幅，水墨設色紙本

147.5 × 230.5 釐米

香港中文大學文物館藏

館藏編號：1993.0250

利園酒店惠贈

Liu Kuo-sung (b. 1932)

Sun Sets, Sand Brightens, Sky Opens the Other Way

Dated 1969

Horizontal scroll, ink and colour on paper

147.5 × 230.5 cm

Collection of Art Museum, CUHK

Acc. no. 1993.0250

Gift of Lee Gardens Hotel





王無邪 (1936 年生)

Wucius Wong (b. 1936)

萬里尋源

Journeying Ten Thousand Miles to the Source

1998 年

Dated 1998

手卷，水墨設色紙本

Handscroll, ink and colour on paper

45.7 × 751.6 釐米

45.7 × 751.6 cm

香港中文大學文物館藏

Collection of Art Museum, CUHK

館藏編號：2016.0063

Acc. no. 2016.0063

文物館館友會惠贈

Gift of Friends of the Art Museum